



PREFEITURA MUNICIPAL DE SÃO JOSÉ DE MIPIBU

FUNDO MUNICIPAL DE SAÚDE

Av Pedro Ferreira, s/n, Centro, São José de Mipibu/RN

CEP: 59162000 CNPJ: 11.496.829/0001-43

07.301 - FUNDO MUNICIPAL DE SAÚDE

EXERCÍCIO

Processo de Despesa: 2.428/2020

Credor	CPF/CNPJ
RDF - DISTRIBUIDORA DE PRODUTOS PARA SAÚDE - LTDA	12.305.387/0001-73

Objeto
AQUISIÇÃO DE MEDICAMENTOS INJETÁVEIS PARA TRATAMENTO DA COVID-19.

Justificativa
A REFERIDA SOLICITAÇÃO VISA ATENDER AS NECESSIDADES DA ASSISTÊNCIA FARMACÊUTICA BÁSICA - AFB, DESTE MUNICÍPIO, PARA DEVID.

Modalidade de Licitação	Fundamentação	Processo Licitatório
Pregão Presencial 2/2020	Lei Federal 10.520 de 17/07/2002	5.462/2019

Nota de Empenho	Data	Espécie	Valor
520.002/2020	20/05/2020	Global	15.386,00
Total			15.386,00

Classificação Orçamentária			
Ação	2057	Manutenção ao Programa de Assistência Farmaceutica Básica	
Função	10	SAÚDE	
Subfunção	303	SUPORTE PROFILÁTICO E TERAPÊUTICO	
Programa	0002	GESTÃO DO SISTEMA ÚNICO DE SAÚDE	
Natureza da Despesa	339030	MATERIAL DE CONSUMO	
Subelemento	009	MATERIAL FARMACOLOGICO (MEDICAMENTOS)	
Fonte de Recurso	0000	Transferências Fundo a Fundo de Recursos do SUS provenientes do Governo Federal - Bloco de Custeio c	

Observação

Bloco de Custeio
COVID

PAGO

CRÉDITO
Ag: 0022-1 BB.
C/C: 135.000-3

COVID-19

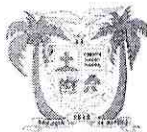
**PREFEITURA MUNICIPAL DE SÃO JOSÉ DE MIPIBU****FUNDO MUNICIPAL DE SAÚDE**

Av Pedro Ferreira, s/n, Centro, São José de Mipibu/RN

CEP: 59162000 CNPJ: 11.496.829/0001-43

Pag **FMS**
04Mat. 5462 Rubrica
Nota de Empenho

Sistema Orçamentário, Financeiro e Contábil

Empenho: 520002/2020	Espécie: Global	Data Emissão: 20/05/2020	Valor Doc.: 15.386,00
Solicitação Despesa: 713/2020	Ordem CS: 1287/2020	Pré-Empenho: 658/2020	Saldo Anterior: 20.687,31
Nº Recibo Anexo 38: 235.759	Empenho Original:	Processo: 2428/2020	Saldo Atual: 5.301,31
Reg. Despesa: 56 - Pregão Presencial 2 / 2020 - Lei Federal 10.520 de 17/07/2002 - Processo Licitação 5462/2019			

Credor: **RDF - DISTRIBUIDORA DE PRODUTOS PARA SAÚDE - LTDA CNPJ: 12.305.387/0001-73**
 Endereço: **AVENIDA INTERVENTOR MÁRIO CÂMARA, 23000, CIDADE DA ESPERANÇA, NATAL/RN - CEP: 59.064-600**

Unidade Orcamentária:	07.301	FUNDO MUNICIPAL DE SAÚDE
Função:	10	SAÚDE
Sub-Função:	303	SUORTE PROFILÁTICO E TERAPÊUTICO
Programa:	0002	GESTÃO DO SISTEMA ÚNICO DE SAÚDE
Ação:	2057	Manutenção ao Programa de Assistência Farmaceutica Básica
Natureza:	3.3.90.30	MATERIAL DE CONSUMO
Subelemento:	009	MATERIAL FARMACOLOGICO (MEDICAMENTOS)
Fonte:	12140000	Transferências Fundo a Fundo de Recursos do SUS provenientes do Governo Federal - Bloco de Custeio das Ação
Região:	0001	São José de Mipibu

Desobrigado ordem cronológica

Janeiro	Fevereiro	Março	Abril	Mai	Junho	Julho	Agosto	Setembro	Outubro	Novembro	Dezembro
0,00	0,00	0,00	0,00	15.386,00	0,00	0,00	0,00	0,00	0,00	0,00	0,00

Objeto/Observação: AQUISIÇÃO DE MEDICAMENTOS INJETÁVEIS PARA TRATAMENTO DA COVID-19.

Justificativa: A REFERIDA SOLICITAÇÃO VISA ATENDER AS NECESSIDADES DA ASSISTÊNCIA FARMACÊUTICA BÁSICA - AFB, DESTA MUNICÍPIO, PARA DEVIDA DISTRIBUIÇÃO AS UNIDADES BÁSICAS DE SAÚDE - UBS'S, BEM COMO, NA DISPENSAÇÃO DIRETA AOS USUÁRIOS. O MEDICAMENTO SOLICITADO SERÁ DESTINADO AOS PACIENTES QUE ESTÃO EM TRATAMENTO ESPECÍFICO DA COVID-19. ESTA DESPESA SERÁ CUSTEADA COM RECURSOS DO BLOCO DE CUSTEIO.

Item	Qtde	Unidade	Medida	Vlr. Unitário	Vlr. Total
0031055 - ENOXAPARINA SÓDICA 40MG/0,4ML, INJETÁVEL, SERINGA 0,4ML MARCA: CRISTALIA	500	unid		20,28	10.140,00
0031056 - ENOXAPARINA SÓDICA 60MG/0,6ML, INJETÁVEL, SERINGA 0,6ML MARCA: CRISTALIA	200	unid		26,23	5.246,00



MAURÍCIO JOSÉ GOMES DE MELO
 435.323.147-20
 Secretário Geral do Município

JEFFERSON SOUZA DE OLIVEIRA
 047.253.864/64
 Secretário Municipal de Saúde

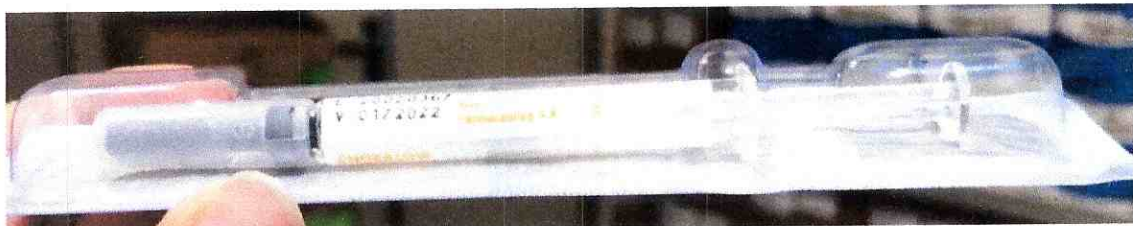



PREFEITURA MUNICIPAL DE SÃO JOSÉ DE MIPIBU
FUNDO MUNICIPAL DE SAÚDE

Av Pedro Ferreira, s/n, Centro, São José de Mipibu/RN
CEP: 59162000 CNPJ: 11.496.829/0001-43

FMS
Mat. 5462
Rubrica

Nota de Pagamento

Sistema Orçamentário, Financeiro e Contábil

Unidade Orçamentária: 07.301 - FUNDO MUNICIPAL DE SAÚDE

Pagamento: 2.945/2020

Data Emissão: 11/08/2020

Processo: 2.428/2020

Credor: RDF - DISTRIBUIDORA DE PRODUTOS PARA SAÚDE - LTDA

CNPJ: 12.305.387/0001-73

Endereço: AVENIDA INTERVENTOR MÁRIO CÂMARA, 23000, CIDADE DA ESPERANÇA, NATAL/RN - CEP: 59.064-600

Valor: R\$ 12.710,54 (doze mil, setecentos e dez reais e cinquenta e quatro centavos)

Espécie	Conta a Débito			Conta a Crédito		
	Banco	Agência	Conta	Banco	Agência	Conta
Pagamentos Diversos	001	2642-5	0034060-X			

Empenho: 520.002/2020 Espécie: Global Modalidade: Pregão Presencial Valor: 15.386,00
Unidade Orçamentária: 07.301 FUNDO MUNICIPAL DE SAÚDE
Ação: 2057 Manutenção ao Programa de Assistência Farmaceutica Básica
Natureza: 3.3.90.30 MATERIAL DE CONSUMO
Subelemento: 009 MATERIAL FARMACOLOGICO (MEDICAMENTOS)
Fonte: 12140000 Transferências Fundo a Fundo de Recursos do SUS provenientes do Governo Federal - Bloco de Custeio das Aç
Região: 0001 São José de Mipibu

Liquidação	Data Emissão	Vir. Liquidação	Valor Pagamento
1.967/2020	11/08/2020	12.710,54	12.710,54



ROSELI DE SOUZA
12.305.344-04
COORDENADORA GERAL