



PREFEITURA MUNICIPAL DE SÃO JOSÉ DE MIPIBU

FUNDO MUNICIPAL DE SAÚDE

Av Pedro Ferreira, s/n, Centro, São José de Mipibu/RN

CEP: 59162000 CNPJ: 11.496.829/0001-43

07.301 - FUNDO MUNICIPAL DE SAÚDE

EXERCÍCIO

COVID-19

Processo de Despesa: **3.402/2020**

CONTROLADORIA

Credor

CPF/CNPJ

NACIONAL COMÉRCIO E REPRESENTAÇÃO EIRELI

18.588.224/0001-21

Objeto

AQUISIÇÃO DE MATERIAL MÉDICO HOSPITALAR.

Justificativa

A REFERIDA SOLICITAÇÃO VISA ATENDER AS NECESSIDADES DAS UNIDADES BÁSICAS DE SAÚDE – UBS'S, DESTE MUNICÍPIO, TENDO EM VIS

Modalidade de Licitação

Fundamentação

Processo Licitatório

Pregão Presencial 14/2020

Lei Federal 10.520 de 17/07/2002

2.536/2020

Nota de Empenho

Data

Espécie

Valor

730.006/2020

30/07/2020

Ordinário

2.028,00

Total

2.028,00

Classificação Orçamentária

Ação	2046	Manutenção das Ações de Atenção Básica à Saúde
Função	10	SAÚDE
Subfunção	301	ATENÇÃO BÁSICA
Programa	0002	GESTÃO DO SISTEMA ÚNICO DE SAÚDE
Natureza da Despesa	339030	MATERIAL DE CONSUMO
Subelemento	036	MATERIAL MÉDICO HOSPITALAR
Fonte de Recurso	0000	Transferências Fundo a Fundo de Recursos do SUS provenientes do Governo Federal - Bloco de Custeio c

Observação

Bloco de Custeio

COVID

CRÉDITO

Ag: 0022-1 08

C/C: 35164-4

COVID-19

PROTOCOLO

Nº 1820/2020

Data 18.08.2020

PAGO

**PREFEITURA MUNICIPAL DE SÃO JOSÉ DE MIPIBU****FUNDO MUNICIPAL DE SAÚDE**

Av Pedro Ferreira, s/n, Centro, São José de Mipibu/RN

CEP: 59162000 CNPJ: 11.496.829/0001-43

04
 Rubrica
 5462

Nota de Empenho

Sistema Orçamentário, Financeiro e Contábil

Empenho: 730006/2020	Espécie: Ordinário	Data Emissão: 30/07/2020	Valor Doc.: 2.028,00
Solicitação Despesa: 1.101/2020	Ordem CS: 2069/2020	Pré-Empenho: 1.092/2020	Saldo Anterior: 27.231,77
Nº Recibo/Anexo 38: 253.044	Empenho Original:	Processo: 3402/2020	Saldo Atual: 25.203,77
Reg. Despesa: 139 - Pregão Presencial 14 / 2020 - Lei Federal 10.520 de 17/07/2002 - Processo Licitação 2536/2020			

Credor: **NACIONAL COMÉRCIO E REPRESENTAÇÃO EIRELI CNPJ: 18.588.224/0001-21**Endereço: **RUA TUIUTI, 772, PETRÓPOLIS, NATAL/RN - CEP: 59.014-160**

Unidade Orcamentária:	07.301	FUNDO MUNICIPAL DE SAÚDE
Função:	10	SAÚDE
Sub-Função:	301	ATENÇÃO BÁSICA
Programa:	0002	GESTÃO DO SISTEMA ÚNICO DE SAÚDE
Ação:	2046	Manutenção das Ações de Atenção Básica à Saúde
Natureza:	3.3.90.30	MATERIAL DE CONSUMO
Subelemento:	036	MATERIAL MÉDICO HOSPITALAR
Fonte:	12140000	Transferências Fundo a Fundo de Recursos do SUS provenientes do Governo Federal - Bloco de Custeio das Ações
Região:	0001	São José de Mipibu

Obrigação demais valores

Janeiro	Fevereiro	Março	Abril	Mai	Junho	Julho	Agosto	Setembro	Outubro	Novembro	Dezembro
0,00	0,00	0,00	0,00	0,00	0,00	2.028,00	0,00	0,00	0,00	0,00	0,00

Objeto/Observação: **AQUISIÇÃO DE MATERIAL MÉDICO HOSPITALAR.**

Justificativa: A REFERIDA SOLICITAÇÃO VISA ATENDER AS NECESSIDADES DAS UNIDADES BÁSICAS DE SAÚDE – UBS'S, DESTA MUNICÍPIO, TENDO EM VISTA A EXTREMA NECESSIDADE DE MANTER A SEGURANÇA DOS PROCESSOS DE TRABALHO DOS PROFISSIONAIS DE SAÚDE E DOS USUÁRIOS, FRENTE A PANDEMIA MUNDIAL DA COVID-19. ESTA DESPESA SERÁ CUSTEADA COM RECURSOS DO BLOCO DE CUSTEIO.

Item	Qtde	Unidade Medida	Vlr. Unitário	Vlr. Total
0031912 - LUVA CIRÚRGICA, MATERIAL LÁTEX NATURAL, TAMANHO 6,50, ESTERILIDADE ESTÉRIL, CARACTERÍSTICAS ADICIONAIS COMPRIMENTO MÍNIMO DE 28CM, APRESENTAÇÃO LUBRIFICADA C/ PÓ BIOABSORVÍVEL, ATÓXICA, TIPO USO DESCARTÁVEL, FORMATO ANATÔMICO, EMBALAGEM CONFORME NORMA ABNT C/ ABERTURA ASSÉPTICA MARCA: BECARE	400	PAR	1,69	676,00
0031913 - LUVA CIRÚRGICA, MATERIAL LÁTEX NATURAL, TAMANHO 7, ESTERILIDADE ESTÉRIL, CARACTERÍSTICAS ADICIONAIS COMPRIMENTO MÍNIMO DE 28CM, APRESENTAÇÃO LUBRIFICADA C/ PÓ BIOABSORVÍVEL, ATÓXICA, TIPO USO DESCARTÁVEL, FORMATO ANATÔMICO, EMBALAGEM CONFORME NORMA ABNT C/ ABERTURA ASSÉPTICA MARCA: BECARE	400	PAR	1,69	676,00
0031914 - LUVA CIRÚRGICA, MATERIAL LÁTEX NATURAL, TAMANHO 7,50, ESTERILIDADE ESTÉRIL, CARACTERÍSTICAS ADICIONAIS COMPRIMENTO MÍNIMO DE 28CM, APRESENTAÇÃO LUBRIFICADA C/ PÓ BIOABSORVÍVEL, ATÓXICA, TIPO USO DESCARTÁVEL, FORMATO ANATÔMICO, EMBALAGEM CONFORME NORMA ABNT C/ ABERTURA ASSÉPTICA MARCA: BECARE	400	PAR	1,69	676,00



MAURÍCIO JOSÉ GOMES DE MELO
 435.323.147-20
 Secretário Geral do Município

JERECYSON SOUZA DE OLIVEIRA
 047.655.864-64
 Secretário Municipal de Saúde

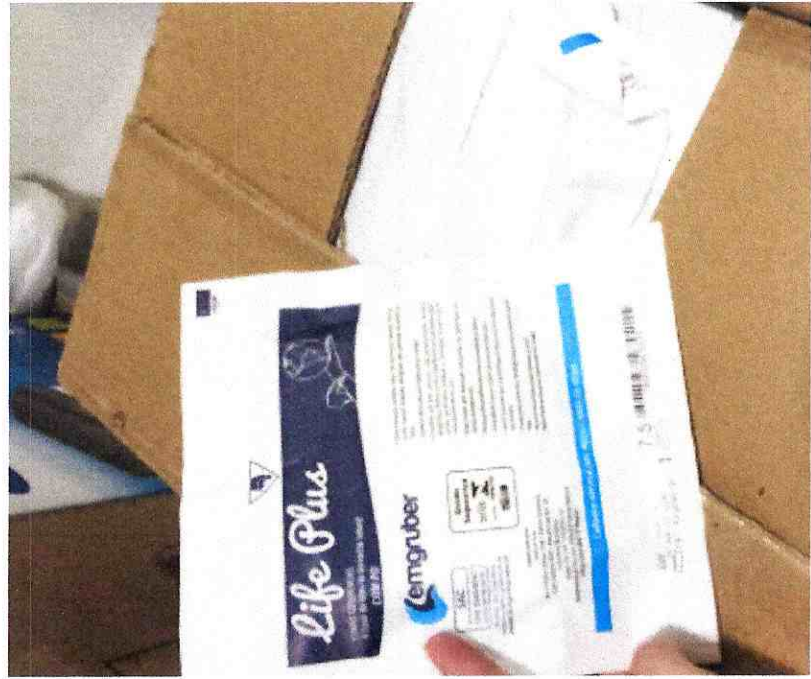



PREFEITURA MUNICIPAL DE SÃO JOSÉ DE MIPIBU

FUNDO MUNICIPAL DE SAÚDE

Av Pedro Ferreira, s/n, Centro, São José de Mipibu/RN

CEP: 59162000 CNPJ: 11.496.829/0001-43

Pag ^{FMS} 17 ^d

Mat 5462 Rubr
Nota de Pagamento

Sistema Orçamentário, Financeiro e Contábil

Unidade Orçamentária: 07.301 - FUNDO MUNICIPAL DE SAÚDE

Pagamento: 3.115/2020

Data Emissão: 18/08/2020

Processo: 3.402/2020

Credor: NACIONAL COMÉRCIO E REPRESENTAÇÃO EIRELI

CNPJ: 18.588.224/0001-21

Endereço: RUA TUIUTI, 772, PETRÓPOLIS, NATAL/RN - CEP: 59.014-160

Valor: R\$ 2.028,00 (dois mil e vinte e oito reais)

Espécie	Conta a Débito			Conta a Crédito		
	Banco	Agência	Conta	Banco	Agência	Conta
Pagamentos Diversos	001	2642-5	0034060-X			

Empenho: 730.006/2020 Espécie: Ordinário Modalidade: Pregão Presencial Valor: 2.028,00
Unidade Orçamentária: 07.301 FUNDO MUNICIPAL DE SAÚDE
Ação: 2046 Manutenção das Ações de Atenção Básica à Saúde
Natureza: 3.3.90.30 MATERIAL DE CONSUMO
Subelemento: 036 MATERIAL MÉDICO HOSPITALAR
Fonte: 12140000 Transferências Fundo a Fundo de Recursos do SUS provenientes do Governo Federal - Bloco de Custeio das Ações
Região: 0001 São José de Mipibu

Liquidação	Data Emissão	Vlr. Liquidação	Valor Pagamento
2.077/2020	18/08/2020	2.028,00	2.028,00



LINDACI DE SOUZA
838.806.344-04
COORDENADORA GERAL